

SATWARA (DISTT. BULANDSHAHR)

SATWARA, DISTT. BULANDSHAHR 203102 / Phone: 011-2374301

खाता विवरण / ACCOUNT PARTICULARS

IFSC Code: **PUNB0330000**

Branch Code: **0000133000**

Toll Free: (800)1802222/18001032222, TOLLIED-011-2374301

Nodal Officer: Phn-01123716185 Fax-01123323707#

Mode of Operation : SELF

Customer No. : CBC012345

Account No. : 1381001500101700 INR

LALIT KUMAR S/O SURESH SINGH

Account Open Date : 05-08-2016

VILL + POST - SATWARA

BULANDSHAHR

BULANDSHAHR

UTTAR PRADESH INDIA Pin: 203302

Registration not registered

Date of Issue : 11-08-2016

A-1381001500101700

IFSC: PUNB0330000 PUN/Bo/138100

ललित कुमार

प्राधिकारी अधिकारी/प्रबंधक / Authorised Official/Manager

कंप्यूटर द्वारा सृजित विवरणियों पर किसी अधिकारी द्वारा अधिप्रमाणित करने/आद्याक्षर करने की आवश्यकता नहीं है। कृपया कंप्यूटर द्वारा सृजित पासबुक/विवरणों पर हस्तलिखित (मैन्युअल) प्रविष्टियां स्वीकार न करें।

Computer generated entries shown in the statement of account do not require any authentication/initial from bank official! Please do not accept any manual entry in your computer generated Pass Book/Statement of account.

Link your Aadhar Number with SB Account. Submit self certified copy of Aadhar Card and Mobile Number.

7210-5052-5450
पंजाब नैशनल बैंक में प्रयुक्त शब्द-संक्षेप
ABBREVIATIONS USED IN THE PASS BOOK

पीछे से लाया गया	बैंक/ता	इंटरसोल	आईएसओ
Brought Forward	B/F	Inter Sol	ISO
आगे से लाया गया	आ/ते. या	व्याज	ब्याज
Carried Over	C/O	Interest	इंटरि
नकद	नकद	आवक डाक अन्तरण	आई एम टी
Cash	Cash	Inward Mail Transfer	IMT
चैक	चैक	स्थानीय चेक/मांग ड्राफ्ट	एल.डी.डी.
Cheque	Ch	Local Cheque/Demand Draft	L.D.D.
समाप्त/बंद	स.स.	राष्ट्रीय इलेक्ट्रॉनिक निधि अंतरण	एनईएफटी
Clearing	Clg.	National Electronic Fund Transfer	NEFT
कमीशन	कमी.	बाहरी चेक/बिल	ओ.बी.सी.
Commission	Com.	Outstation Cheques / Bills	O.B.C.
बट्टा	बट्टा	बाहरी चेक/खरीदे गये बिल	डीडी
Discount	Disc.	Outstation Cheques/Bills Purchased	DD
लाभ/पत्र	लाभ	तत्काल सकल निपटान	अंस्टीजीएस
Dividend Warrant	D/W	Real Time Gross Settlement	RTGS
ड्राफ्ट	ड्रा	वापसी	रिग.
Draft	Dr	Returning	आ.
इलेक्ट्रॉनिक स्वचालित सेवा	ई-सेवि	अन्तरण	Tr.
Electronic Clearing Services	ECS	Transfer	
प्रारंभिक प्रभार	प्रभ.		
Incidental Charges	IC		

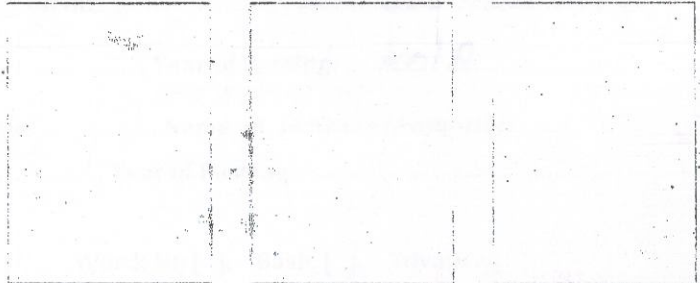

नाम/Name _____ नाम/Name _____ नाम/Name _____
खाताधारक/Account Holder-1 खाताधारक/Account Holder-2 खाताधारक/Account Holder-3

बैंक प्राधिकार के बिना को सकारने अध्या भ्रमत्तान करने के लिए पिछले दिन के शेषों तथा संबंधित दिन में खाते से एटीएम व इंटरनेट द्वारा आहरित प्रविष्टियों का ध्यान रखेगा।
Bank shall only honour or pay the cheques of the customers against clear balance upto the previous day and against clear balance including withdrawals made through Internet Banking & ATMs having regard to the withdrawals of the day already made in the account.